

PRONTO WAND

Montagehandleiding

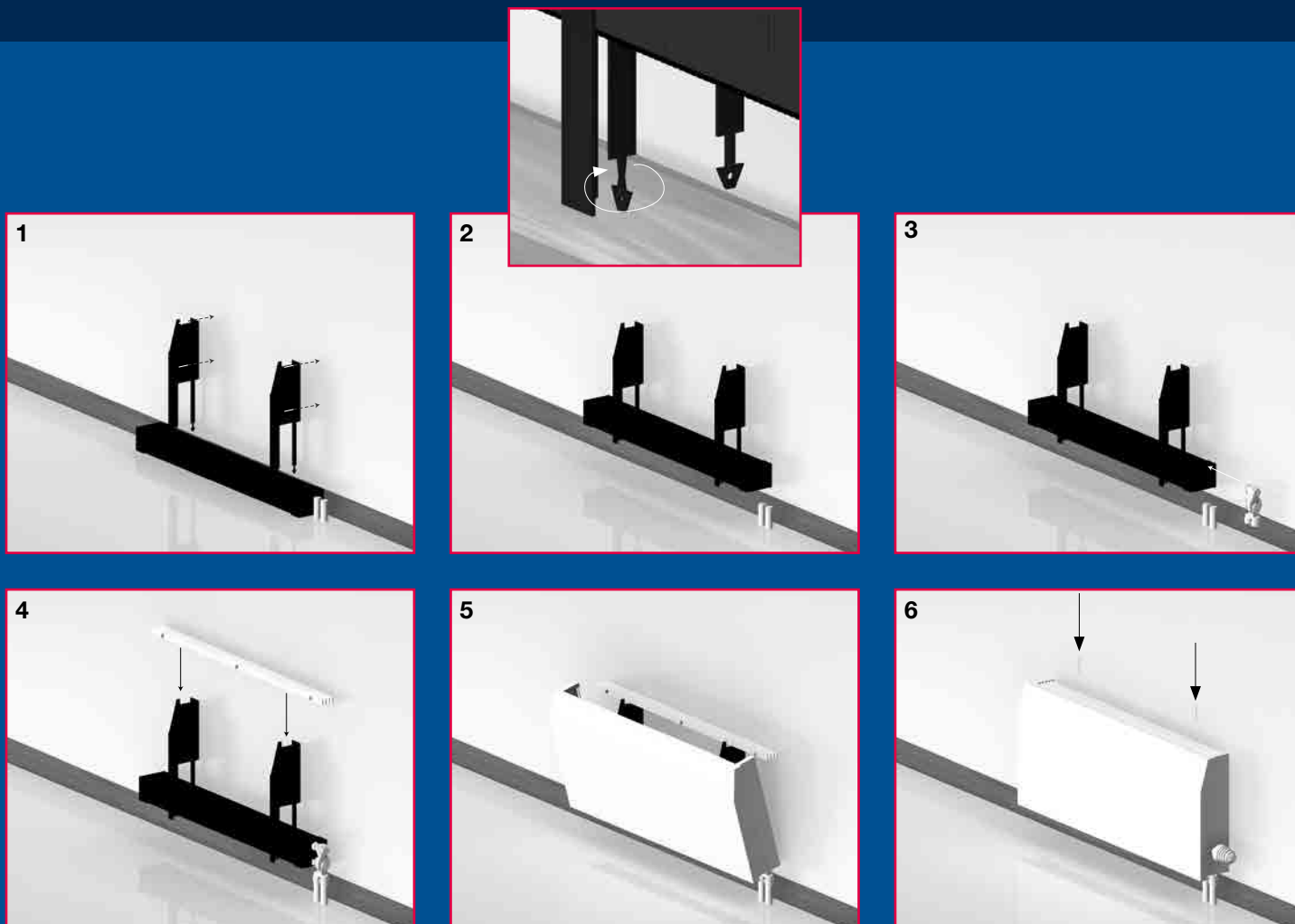

1. Lijn de behuizing uit op de plaats waar deze moet komen. Positioneer de buitenste twee wandconsoles zodanig dat het hart van iedere console zich op respectievelijk 170 mm van de linker- en rechterkant van de behuizing bevindt (zie de lijntekening op pagina 60). Plaats de AluMAXX® HPC convector op de grond. Bevestig de consoles, m.b.v.

passende schroeven, op de vooraf bepaalde plaats.

2. Schuif de AluMAXX® HPC convector van onderaf over de wandconsoles met de pijlvormige uiteinden. Draai deze een kwartslag. Laat de AluMAXX® HPC convector zakken totdat deze in de consoles hangt.

3. Plaats het lijnrooster op de consoles.

4. Plaats eerst de behuizing over de onderzijde van de console en druk de bovenzijde vast tegen de wandconsole en het lijnrooster.

5. Monteer de thermostaatknop.

Bij meer dan twee consoles per convector: verdeel de overige evenredig tussen de twee, aan de zijkant, geplaatste consoles.

6. Sluit de ventielset aan op de AluMAXX® HPC convector en de watervoorziening.